

# PARQUE MUVDI

Muchos atlanticenses esperamos que el Parque Muvdi abra pronto sus puertas para disfrutar en los fines de semana los atractivos que ofrece un parque de diversiones. La obra que actualmente está adelantada en un 60 o/o aproximadamente, cubre un área de nueve hectáreas entre la autopista al aeropuerto por el oriente y la vía circunvalar por el occidente. Fué rediseñado por la actual administración que lo está ejecutando, con el criterio de impulsar la recreación en las gentes de los barrios del sur de Barranquilla y de los municipios de Soledad, Malambo y demás de la carretera oriental.

La administración Fuad Char logró que el Parque fuese eminentemente recreativo reduciendo la inversión a unos 220 millones de pesos, Tras la autorización impartida por la secretaría de Obras Públicas Departamentales en Abril del año pasado, se dió inicio a la ejecución de los primeros trabajos, y se espera que dentro de un corto tiempo la obra esté completamente terminada. El gobernador y sus asesores adelantan estudios para establecer la posibilidad de entregarle a una entidad privada o pública el manejo y administración del parque.

En líneas generales el parque consta de los siguientes elementos :

**Piscina con olas:** contratada por Castro y Tcherassi por valor de 19 millones 756 mil 127 pesos, con capacidad para 500 personas, con 2 metros y medio de profundidad en aguas quietas y 3,20 metros con las olas. Tiene 51 metros de largo por 25 metros de ancho y se encuentra adelantada en un 95 o/o.

Además cuenta con sus respectivos cuartos de máquinas, cuarto de controles eléctricos, tanque de equilibrio, zona de sopladores y baffles para la difusión del sonido: está enchapada en mosaico blanco de 0.11 x 0.11 y tabletas de corpioso antideslizante.

**Piscina de niños:** Contratada con Támara - Torres y Asociados por valor de 7 millones de pesos. Comprende 5 piscinas laterales pequeñas y una grande en el centro, unidas por medio de canales. Tendrá juegos infantiles y el fondo será pintado con dibujos de caricaturas infantiles. Tiene capacidad para 150 niños menores de 5 años y la profundidad es de 40 a 50 cms.

**Piscina recreacional y llegada de Toboganes:** Construídas por la firma A. J. Limitada por valor de 10 millones

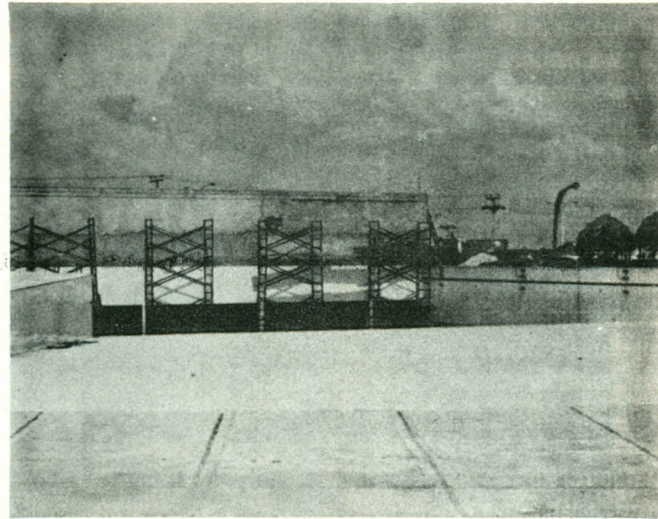

VISTA DEL LAGO ARTIFICIAL

931 mil 650 pesos. La recreacional se adecuará para voleibol acuático, mientras que la otra parte servirá para competencias olímpicas. La piscina de toboganes tiene 3 llegadas y un canal de velocidad. Al igual que la piscina con olas y la de niños, cuenta con su cuarto de máquinas y tanque de equilibrio respectivos.

Como complemento de estas piscinas está la plataforma de lanzamiento de los toboganes con una altura de 15,40 metros.

**El lago artificial:** Construído por Manuel Cordobés por valor de 13 millones 125 mil 614 pesos, está terminado. Tiene una capacidad para 7 mil 200 metros cuadrados para albergar 6 mil metros cúbicos de agua. Además posee una isla central de 800 metros cuadrados que será arborizada con distintas especies y la construcción de jardineras en diferentes niveles. Podrán alquilarse botes de remo y bicicletas marinas para que los barranquilleros podamos disfrutar de paseos por el lago.

La firma Con - Arq adelanta la construcción de los vestidores de hombres y mujeres, cafeterías y locales comerciales. Además de una zona de guardarropa y puesto de prime-

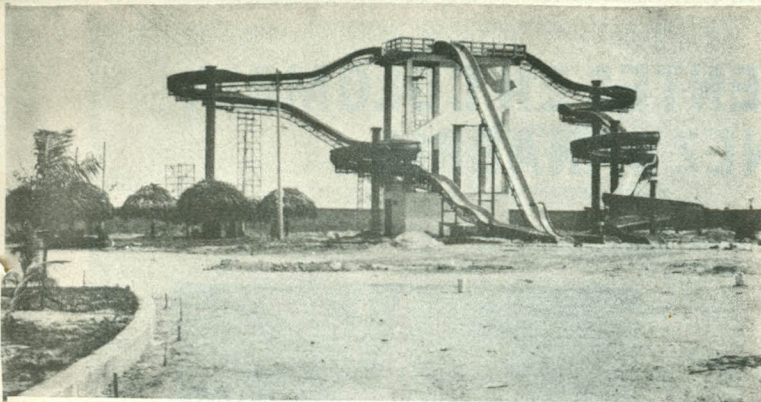

VISTA DEL TOBOGAN ACUATICO



ros auxilios, por valor de 9 millones 390 mil 341 pesos.

La taquilla de acceso está siendo ejecutada por el Gustavo del Castillo por valor de 4 millones 263 mil 673 pesos. Consta de área de venta de boletas, administración, secretaría, baño, puesto de Policía y control.

Todos los equipos para las piscinas, tanques y toboganes fueron suministrados por la firma Edospina.

Además el parque cuenta con su parqueadero público, plazoleta de llegada con monumento a la bandera, kioscos para las cafeterías, vías peatonales internas, vía vehicular in-

terna, jardineras, zona de juegos infantiles, zonas verdes, área de protección con mallas de seguridad, planta propia para tratamiento de agua, unidades sanitarias satélites etc.

La interventoría de todos estos trabajos está siendo ejercida por la firma Salcedo Collante Limitada y todo un equipo de la Secretaría de Obras Públicas Departamentales.

Arq. PEDRO UCROS FERNANDEZ  
Supervisor de Obras  
Parque Muvdi.

